laurentius

Leren en werken bij Laurentius

Operatieassistent & Anesthesiemedewerker

Mensen opleiden vinden we belangrijk in het Laurentius Ziekenhuis. Daarom zorgen we voor een goede leeromgeving en investeren we veel tijd en energie in de begeleiding van onze studenten.
Je kunt in ons ziekenhuis verschillende (praktijk)opleidingen volgen, waaronder de opleiding HBO-V technische leerroute operatieassistent of anesthesiemedewerker. Een aantrekkelijke opleiding in een prettige sfeer, waarin jij als student centraal staat.

Denk je erover om de opleiding HBO-V technische leerroute anesthesiemedewerker of operatieassistent te volgen? Dan kun je een combinatie maken tussen werken in het Laurentius Ziekenhuis in Roermond en studeren aan Zuyd Hogeschool in Heerlen.

Anne de Ponti
anesthesiemedewerker

De combinatie van theoretische opgedane kennis gecombineerd met ervaringen in de praktijk is wat mij zo aanspreekt binnen de opleiding HBOV-T. De theoretische basis die je legt, wordt gekoppeld aan de werkzaamheden in de praktijk. Dagelijks word je één op één begeleid door een gediplomeerd anesthesie-medewerker. Dit vind ik een erg prettige manier van leren. Het werk als anesthesiemedewerker is afwisselend en uitdagend, geen dag is hetzelfde. Gedurende de operatie overleg je met artsen en operatieassistenten. Kunnen samenwerken is dus heel belangrijk.

Het beroep van **anesthesiemedewerker** is zelfstandig, dynamisch en divers. Als anesthesiemedewerker vervul je een cruciale taak, waarbij het bewaken van de vitale functies van de patiënt centraal staat. Je werkt op het operatiekamercomplex en vervult zowel assisterende als coördinerende taken. Je bent onderdeel van een multi-disciplinair team met onder andere operatieassistenten, anesthesiologen en medisch specialisten.

Voorafgaand aan een operatie stel je de patiënt op zijn gemak. Je werkt nauw samen met de anesthesioloog en als anesthesiemedewerker heb je ook een zelfstandige taak in de voorbereiding van de anesthesie. Je zet alle hulpmiddelen en apparatuur klaar en controleert deze. Tijdens de operatie assisteer je de anesthesioloog en werk je in opdracht van de anesthesioloog. Je weet precies hoe je de anesthesieapparatuur bedient en bewaak je voortdurend de vitale functies van de patiënt, zoals de hartslag en ademhaling. Bij veranderingen van de vitale functies reageer je adequaat en stel je de anesthesioloog hiervan op de hoogte. In de computer rapporteer je alle veranderingen in levensfuncties. Na de operatie begeleid je de patiënt naar de recovery.

Anesthesiemedewerker

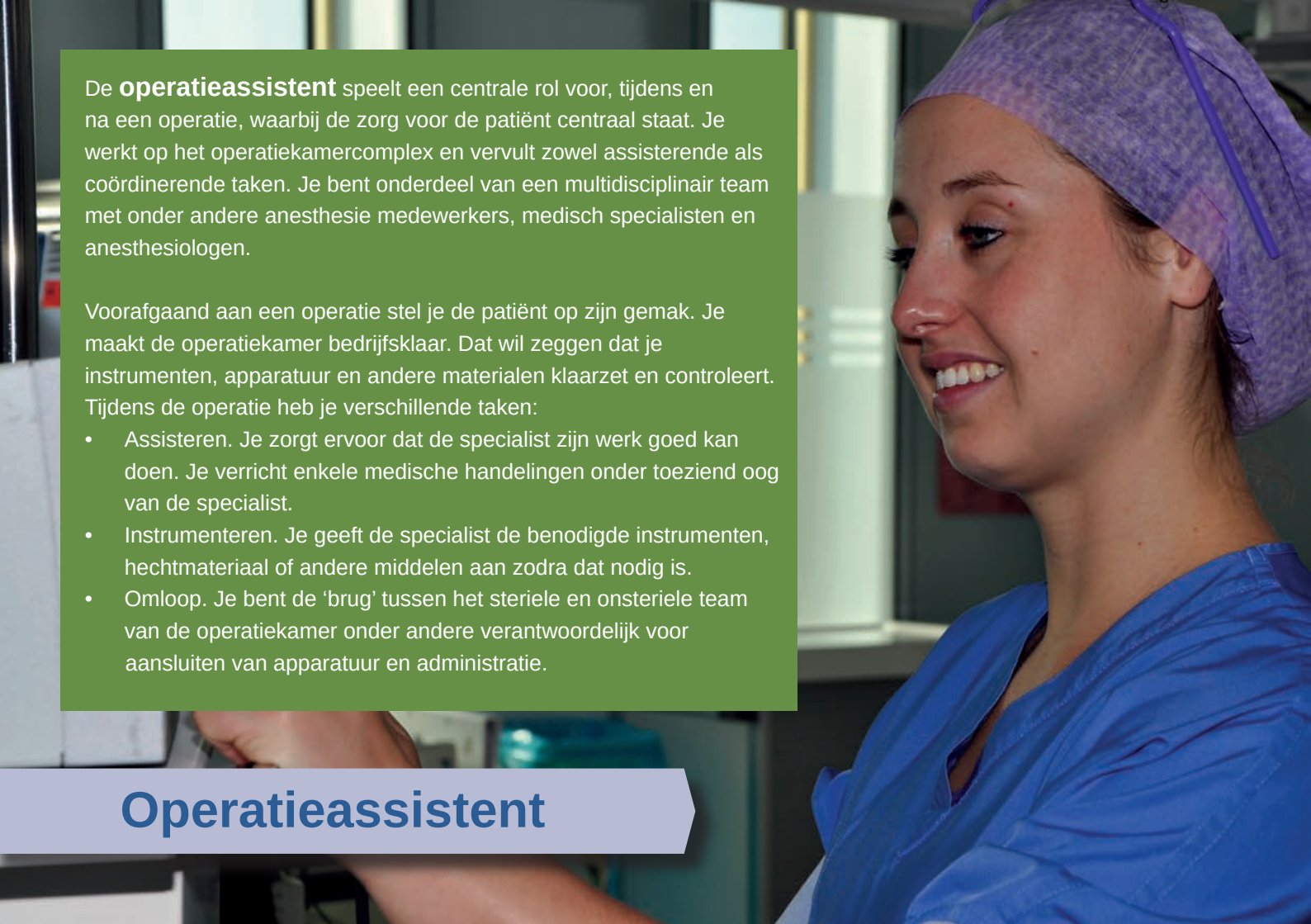

Operatieassistent

De **operatieassistent** speelt een centrale rol voor, tijdens en na een operatie, waarbij de zorg voor de patiënt centraal staat. Je werkt op het operatiekamercomplex en vervult zowel assisterende als coördinerende taken. Je bent onderdeel van een multidisciplinair team met onder andere anesthesie medewerkers, medisch specialisten en anesthesiologen.

Voorafgaand aan een operatie stel je de patiënt op zijn gemak. Je maakt de operatiekamer bedrijfsklaar. Dat wil zeggen dat je instrumenten, apparatuur en andere materialen klaarzet en controleert. Tijdens de operatie heb je verschillende taken:

- Assisteren. Je zorgt ervoor dat de specialist zijn werk goed kan doen. Je verricht enkele medische handelingen onder toeziend oog van de specialist.
- Instrumenteren. Je geeft de specialist de benodigde instrumenten, hechtmateriaal of andere middelen aan zodra dat nodig is.
- Omloop. Je bent de ‘brug’ tussen het steriele en onsteriele team van de operatiekamer onder andere verantwoordelijk voor aansluiten van apparatuur en administratie.

Bertie Damen
operatieassistent

Als operatieassistent werk je continue in een team met het doel om patiënten zo goed mogelijk te helpen. Samen het onderste uit de kan halen voor iedere patiënt, dat geeft een goed gevoel.

Elke dag op de operatiekamer is anders, ook al staan er dezelfde operaties op het programma. Tijdens oproepdiensten weet je nooit welke operaties er zullen komen, dat spreekt me erg aan. Werken op de operatiekamer in het Laurentius bevalt erg goed. Iedereen kent elkaar en er is een goede werksfeer.

Dit zoeken wij in jou

Ben je precies, stressbestendig, flexibel en kun je goed handelen in spannende situaties. Blijf je rustig in onverwachte omstandigheden en denk je mee en vooruit. Ben je zelfstandig en kun je goed samenwerken in een steeds wisselend team. Dan zijn wij op zoek naar jou!

Waarom Laurentius?

Persoonlijke begeleiding, optimaal leerklimaat

Operatieassistenten en anesthesiemedewerkers zijn in de operatiekamer van levensbelang. Daarom hechten wij waarde aan kwalitatief hoogwaardige scholing voor onze studenten. Gedurende je opleiding loop je stage op diverse afdelingen en maak je kennis met verschillende specialismen. Werkbegeleiders begeleiden jou en je medestudenten direct op de werkvloer. De begeleiding sluit aan op jouw leerdoelen.

Breed leergebied

Laurentius is een algemeen ziekenhuis voor inwoners van de regio Midden-Limburg. Wij bieden in diagnostiek en onze behandelingen volwaardige medisch-specialistische basiszorg. Voor jou als student betekent dit dat je met veel specialismen in de operatiekamer kennis maakt: chirurgie, vaat- en thoraxchirurgie, orthopedie, gynaecologie, urologie, oogheelkunde, KNO, plastische chirurgie, kaakchirurgie, neurochirurgie en anesthesiologie.

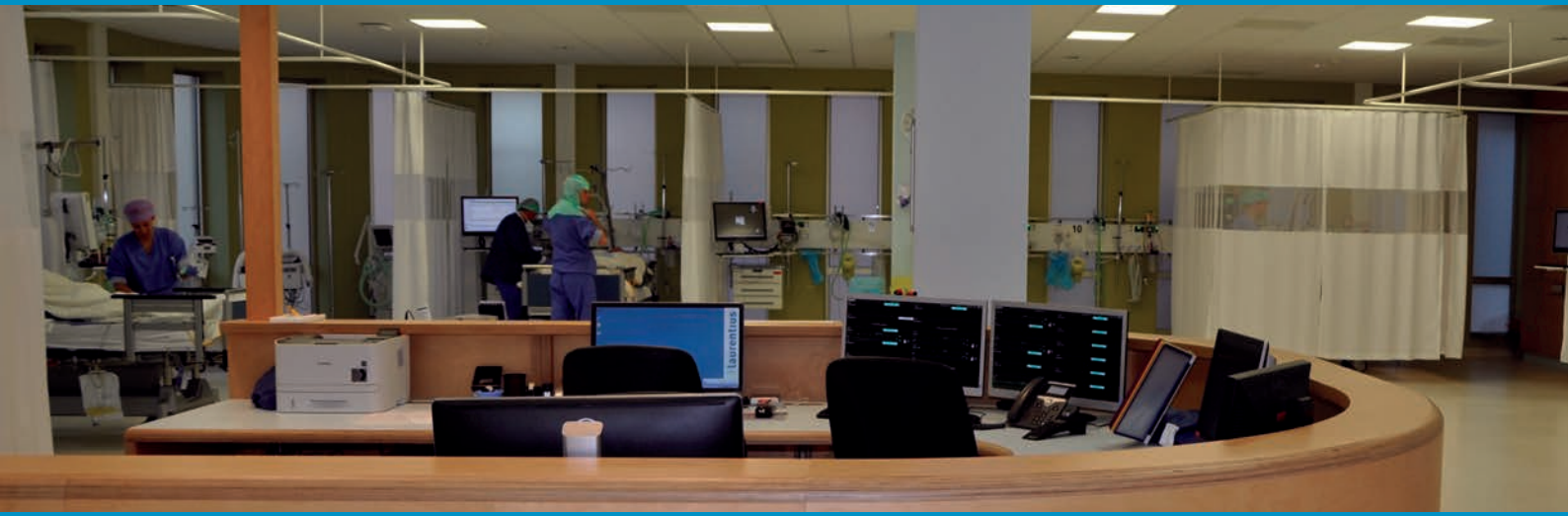

Interesse?

Om te kunnen starten met de opleiding heb je een opleidingsplaats nodig in een ziekenhuis. Wij bieden per jaar een beperkt aantal plaatsen aan om begeleiding te kunnen garanderen.
Heb je interesse in een opleidingsplaats, solliciteer dan via www.werkenbijlaurentiusziekenhuis.nl/vacatures.
Vermeld dat het een plaats betreft voor operatieassistent of anesthesiemedewerker.

Instroomeisen opleiding

Je kunt instromen met een HAVO- of VWO-diploma profiel N&T of N&G (met de vakken natuurkunde, scheikunde en biologie) of een afgeronde MBO-V of HBO-V opleiding. Je wordt toegelaten:

- Na het positief afronden van de selectieprocedure bij het Laurentius Ziekenhuis én
- Als je (na een assessment door Zuyd Hogeschool) blijkt te beschikken over de juiste motivatie en competenties.

De opleiding tot anesthesiemedewerker of operatie-assistent start in september en duurt afhankelijk van de vooropleiding 2, 3 of 4 jaar. Meer informatie hierover vind je op de website van Zuyd Hogeschool, www.zuyd.nl (verpleegkunde).

Diploma

Na het voltooien van de opleiding ontvang je het HBO-V diploma Bachelor of Nursing én het CZO diploma operatieassistent of anesthesiemedewerker. Met dit diploma kun je doorstromen naar een groot aantal vervolgopleidingen in het HBO en WO.

Meer informatie

Praktijkopleiding Laurentius Ziekenhuis Roermond
Aggie Guffens-Niessen en Aniek van der Linden
Praktijkcoördinatoren
T: 0475-383154
E: aggie.guffens@lzr.nl aniek.vanderlinden@lzr.nl
www.werkenbijlaurentiusziekenhuis.nl

HBO-V Technische Leerroute Zuyd Hogeschool

Ad van Outvorst
Coördinator-docent Technische leerroute HBOV
T: 045-4006462
E: ad.vanoutvorst@zuyd.nl

Jolanda van Vuuren
Medewerker secretariaat
T: 045-4006394
E: secretariaat.verpleegkunde@zuyd.nl
www.zuyd.nl

Laurentius Ziekenhuis Roermond

Het **Laurentius Ziekenhuis Roermond** is een modern algemeen ziekenhuis met 1600 medewerkers en ruim 100 medisch specialisten. Kwaliteit van zorg, patiëntgerichtheid, maar zeker ook een goede relatie met onze partners in de regio staan bij ons voorop. Dat betekent dat wij deskundig, zorgvuldig en ambitieus zijn in alles wat we doen. Ons ziekenhuis is volop in beweging.

Visie

We bieden zorg zoals je voor jezelf zou wensen als je patiënt bent, met aandacht, optimisme, deskundigheid en respect.
Uiteraard blijft de individuele behoefte van de patiënt steeds de leidraad bij ons werk en staan we patiënten bij op een wijze die bij hen past.
De vier waarden die we hanteren (aandacht, optimisme, respect en deskundigheid) zijn de basis van ons handelen en verwoorden kernachtig de inspiratie in ons werk.

34204810 september 2018